In eigener Sache

Editorial

Liebe Mitglieder und Interessenten. Wir begrüßen Sie zu unserem ersten Newsletter im neuen Jahr und möchten die Gelegenheit nutzen, Ihnen ein glückliches und erfolgreiches Jahr 2008 zu wünschen.

Anbei finden Sie News und Informationen aus dem Umfeld der IT-Initiative MV.

Bitte unterstützen Sie uns mit Informationen und Neuigkeiten aus Ihren Unternehmen und Einrichtungen.

Bei Fragen und Anregungen wenden Sie sich gerne an uns.

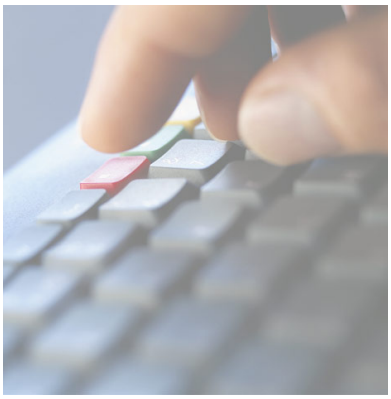

Am 18. und 19. Juni finden die it-tage 2008 statt

Informationen zu den it-tagen 2008

Nach dem positiven Feedback zu den it-tagen 2007 wird das Konzept der it-tage als Leistungsschau regionaler IT-Unternehmen zu der maßgeblichen Veranstaltung der IT-Branche des Landes Mecklenburg-Vorpommern ausgebaut.

Der Rhythmus der Durchführung wird von einer zweijährlichen auf eine jährlich stattfindende Veranstaltung verkürzt.

Die it-tage 2008 finden am 18. und 19. Juni in der Stadthalle Rostock statt und werden von der IT-Initiative MV als Branchenverband der regionalen IT-Industrie in Kooperation mit der Neuen Messe GmbH veranstaltet.

Um der Veranstaltung mehr Gewicht zu verleihen, wird insbesondere der Konferenzteil erweitert und soll auch überregional und international ausstrahlen. Als ein erster Schritt dazu wird 2008 die Landeskonferenz E-LEARNING@MV im Rahmen der it-tage durchgeführt.

Einen zweiten thematischen Schwerpunkt bildet der Konferenzteil „Telemedizin“. Hier wird gemeinsam mit BioCon Valley eine zweitägige Konferenz organisiert. Diese Kooperation soll die interdisziplinäre Zusammenarbeit fördern und die Sichtbarkeit der IT-Branche erhöhen. Ein Programmkomitee aus Vertretern der IT-Branche und dem Bereich der Medizin- und Biotechnologie wird mit der fachlichen Organisation eines hochkarätigen Konferenzprogramms betraut.

Eine Gewinnung von Unternehmen, die in diesem interdisziplinären Umfeld aktiv sind, wird auch dem Messeteil zu einer erhöhten Aufmerksamkeit verhelfen.

Als ein dritter Bereich im Vortragsprogramm ist wiederum ein Anwenderforum geplant, welches die IT-Unternehmen selbstständig mit Themen füllen werden, um ihre Produkte und Dienstleistungen zu präsentieren. Dieses Forum wird auch von Universitäten und Forschungseinrichtungen genutzt, um eigene Ergebnisse zu präsentieren und zu einem fachübergreifenden Austausch zu gelangen.

Die it-tage 2008 stehen unter der Schirmherrschaft des Wirtschaftsministers, der ein Grußwort halten wird.

Technologie-Stammtisch der IT-Initiative MV

Technologie-Stammtisch: Aktuelles

Am 23. Januar 2008 findet um 18:00 im ICR Roggentin unser 13. Technologie-Stammtisch statt, zu dem ich Sie hiermit herzlich einladen möchte.

Der Stammtisch steht dieses Mal unter dem Schwerpunkt **CRM - gerade etwas für kleine Unternehmen.**

Herr Marek Suchowski von der Firma Telematika GmbH wird mit einem Impulsreferat einen Einstieg geben.

Wir hoffen, wir haben ein für Sie interessantes Thema ausgewählt.

Für Kaffee und Bier ist gesorgt.

RFID - eine Zukunftstechnologie für den Mittelstand

RFID als Zukunftstechnologie

Die IHK Rostock und ECCOM führen in Kooperation mit der IT-Initiative MV am 17.01.2008 um 15:00 in der IHK zu Rostock eine Informationsveranstaltung zum Thema RFID durch.

Zielgruppe sind KMUs, welche mehr über die Technologie und damit verbundene Chancen erfahren möchten. Fachreferenten informieren über Einsatzgebiete und Anwendungsbeispiele aus der Praxis.

Die Veranstaltung ist kostenfrei.

Nähere Informationen können Sie unter **www.eccom.de** erhalten.

iSM - Produkt ausgezeichnet

Identity & Provisioning Management System bi-Cube® gewinnt IT Security Award 2007

Erstmals im April 2007 wurde der IT Security Award vom it verlag und der Zeitschrift it security ausgeschrieben. Unter den 50 Bewerbern wählte eine fachkundige Jury Ende November 2007 die jeweiligen Gewinner in vier verschiedenen Kategorien.

Dabei konnte die Softwarelösung bi-Cube® der Rostocker iSM GmbH die Trophäe in der Kategorie „Identity & Access Management“ mit nach Hause nehmen. Die Lösung zur kompletten Nutzer- und Berechtigungs-verwaltung wird durch den IT-Dienstleister Atos Orgin genutzt. Seit über 3,5 Jahren verwaltet die Atos Origin GmbH an 14 deutschlandweiten Standorten ca. 7500 Nutzer der E-Plus Mobilfunk GmbH & Co. KG mit Hilfe der Lösung bi-Cube®.

Ausgezeichnet wurde die Erweiterung der Lösung um die Single-Sign-On Komponente, da sie nicht nur Sicherheitslücken schließt, sondern auch den Aufwand in der Administration deutlich senkt und gleichzeitig den Arbeitsalltag der E-Plus Mitarbeiter erleichtert.

Weitere Informationen unter www.it-security-award.com.

Vorbereitungen laufen auf Hochtouren

CeBIT 2008

Die Vorbereitungen zur CeBIT 2008 laufen auf Hochtouren. Das neue Konzept der IT-Initiative MV (Newsletter 3/2007) findet großen Anklang und es zeichnet sich eine hohe Beteiligung seitens der regionalen Unternehmen ab.

Weitere Informationen finden auf unserer Webseite oder unter unten genannter Kontaktadresse.

Kontakt:

IT-Initiative MV e.V.
Konrad-Zuse-Str.1A
18184 Roggentin

Tel.: 0381 / 4031-800
Fax: 0381 / 4031-999
Email: andreas.mueller@iti-mv.de

IT-Initiative Mecklenburg-Vorpommern